

Name: _____

Date: _____

Word Match Quiz for Category: asking_directions_1

Fill each blank with the matching word that corresponds to it from up top.

Words to Match: *el derecho de paso - llegar - la calle - los carros - llevar - la ciudad - el horario - estar - el mercado - prolongación - el paradero de autobuses - el carro - poder - zona - luz de giro - lejos - ¿de dónde? - cuadra - él/ella sale - usted sale - doblar - cinco - cerca de - decir - el hotel - la dirección - el letrero - ilegal - tomar - salida - ¿dónde? - el carril*

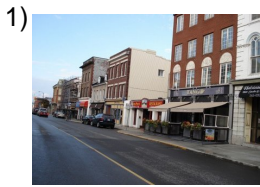

street



bus stop

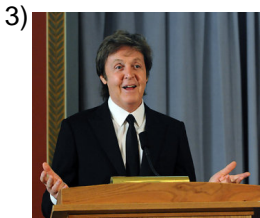

to say



to bend, to turn

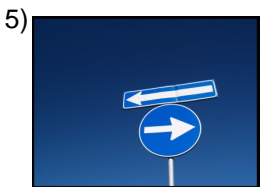

right of way

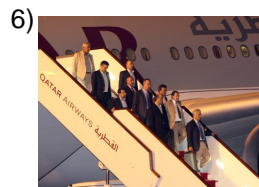

to arrive



from where?



address

Name: _____

Date: _____

(continued) Word Match Quiz for Category: asking_directions_1

Fill each blank with the matching word that corresponds to it from up top.

Words to Match: *el derecho de paso - llegar - la calle - los carros - llevar - la ciudad - el horario - estar - el mercado - prolongación - el paradero de autobuses - el carro - poder - zona - luz de giro - lejos - ¿de dónde? - cuadra - él/ella sale - usted sale - doblar - cinco - cerca de - decir - el hotel - la dirección - el letrero - ilegal - tomar - salida - ¿dónde? - el carril*

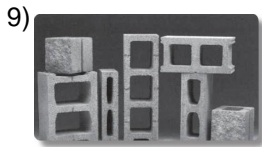

block



car



he/she goes out

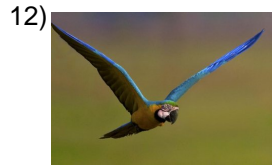

near to

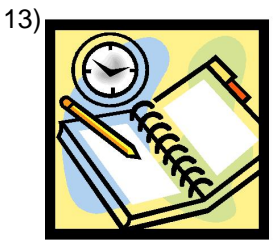

schedule



turn signals

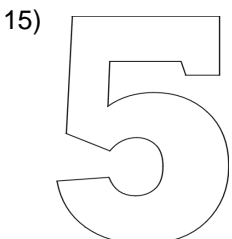

five



sign

(continued) Word Match Quiz for Category: asking_directions_1

Fill each blank with the matching word that corresponds to it from up top.

Words to Match: *el derecho de paso - llegar - la calle - los carros - llevar - la ciudad - el horario - estar - el mercado - prolongación - el paradero de autobuses - el carro - poder - zona - luz de giro - lejos - ¿de dónde? - cuadra - él/ella sale - usted sale - doblar - cinco - cerca de - decir - el hotel - la dirección - el letrero - ilegal - tomar - salida - ¿dónde? - el carril*



market

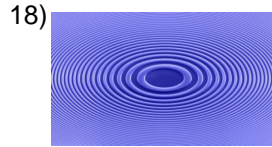

zone



to be



far



you go out



to be able



illegal



to take

Name: _____

Date: _____

(continued) Word Match Quiz for Category: asking_directions_1

Fill each blank with the matching word that corresponds to it from up top.

Words to Match: *el derecho de paso - llegar - la calle - los carros - llevar - la ciudad - el horario - estar - el mercado - prolongación - el paradero de autobuses - el carro - poder - zona - luz de giro - lejos - ¿de dónde? - cuadra - él/ella sale - usted sale - doblar - cinco - cerca de - decir - el hotel - la dirección - el letrero - ilegal - tomar - salida - ¿dónde? - el carril*

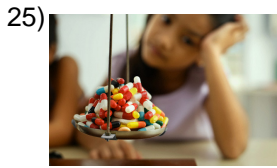

to take, to carry, to wear

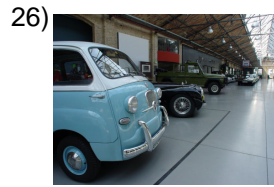

the cars

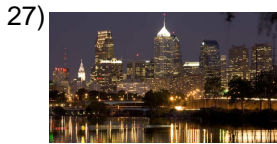

city

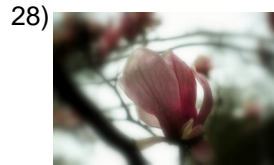

continuation



hotel



exit



where?



lane

Name: _____

Date: _____

Answer Key for Worksheet 76a2e

Word Match Quiz starting on page 1

1 = la calle , 2 = el paradero de autobuses , 3 = decir , 4 = doblar , 5 = el derecho de paso , 6 = llegar , 7 = ¿de dónde? , 8 = la dirección , 9 = cuadra , 10 = el carro , 11 = él/ella sale , 12 = cerca de , 13 = el horario , 14 = luz de giro , 15 = cinco , 16 = el letrero , 17 = el mercado , 18 = zona , 19 = estar , 20 = lejos , 21 = usted sale , 22 = poder , 23 = ilegal , 24 = tomar , 25 = llevar , 26 = los carros , 27 = la ciudad , 28 = prolongación , 29 = el hotel , 30 = salida , 31 = ¿dónde? , 32 = el carril