

Name: _____

Date: _____

Word Match Quiz for Category: opposites

Fill each blank with the matching word that corresponds to it from up top.

Words to Match: aburrido - suave - caro - enojado - rápidos - lejos - cálido - complacer - dormido - despacio - culto - permanente - tímido - mucho - obediente - amable - fácil - blanco - vacío - ligero - alta - tonto - caros - callado - admirable - activo - agrio - educado - enferma - inolvidable - encantador - dulce



to please

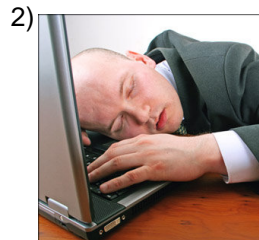

asleep, slept



slowly



shy



easy



obedient



white



empty

Name: _____

Date: _____

(continued) Word Match Quiz for Category: opposites

Fill each blank with the matching word that corresponds to it from up top.

Words to Match: *aburrido - suave - caro - enojado - rápidos - lejos - cálido - complacer - dormido - despacio - culto - permanente - tímido - mucho - obediente - amable - fácil - blanco - vacío - ligero - alta - tonto - caros - callado - admirable - activo - agrio - educado - enferma - inolvidable - encantador - dulce*



far



warm



kind

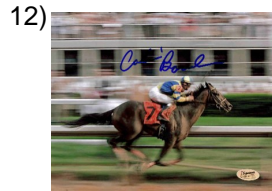

fast (plural)



light weight



educated



tall (feminine singular)

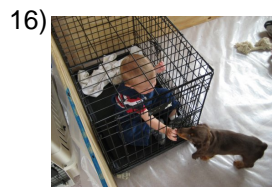

stupid, dumb

(continued) Word Match Quiz for Category: opposites

Fill each blank with the matching word that corresponds to it from up top.

Words to Match: *aburrido - suave - caro - enojado - rápidos - lejos - cálido - complacer - dormido - despacio - culto - permanente - tímido - mucho - obediente - amable - fácil - blanco - vacío - ligero - alta - tonto - caros - callado - admirable - activo - agrio - educado - enferma - inolvidable - encantador - dulce*



boring

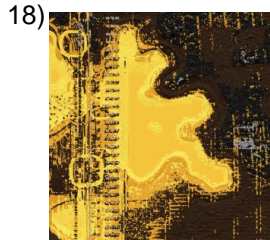

soft, gentle



mad, angry, upset

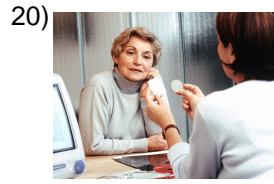

expensive (plural)



bitter



expensive



admirable

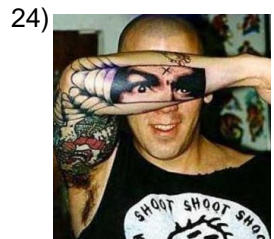

permanent

Name: _____

Date: _____

(continued) Word Match Quiz for Category: opposites

Fill each blank with the matching word that corresponds to it from up top.

Words to Match: *aburrido - suave - caro - enojado - rápidos - lejos - cálido - complacer - dormido - despacio - culto - permanente - tímido - mucho - obediente - amable - fácil - blanco - vacío - ligero - alta - tonto - caros - callado - admirable - activo - agrio - educado - enferma - inolvidable - encantador - dulce*

25)



sick, ill (feminine)

26)



quiet, shy

27)



much, a lot
(masculine)

28)



sweet

29)



active

30)



polite, have raised

31)



unforgettable

32)



charming

Name: _____

Date: _____

Answer Key for Worksheet 790e3

Word Match Quiz starting on page 1

1 = complacer , 2 = dormido , 3 = despacio , 4 = tímido , 5 = fácil , 6 = obediente , 7 = blanco , 8 = vacío , 9 = lejos , 10 = cálido , 11 = amable , 12 = rápidos , 13 = ligero , 14 = culto , 15 = alta , 16 = tonto , 17 = aburrido , 18 = suave , 19 = enojado , 20 = caros , 21 = agrio , 22 = caro , 23 = admirable , 24 = permanente , 25 = enferma , 26 = callado , 27 = mucho , 28 = dulce , 29 = activo , 30 = educado , 31 = inolvidable , 32 = encantador